

2011

Casa di Riposo Vincenzo Mosso - IPAB

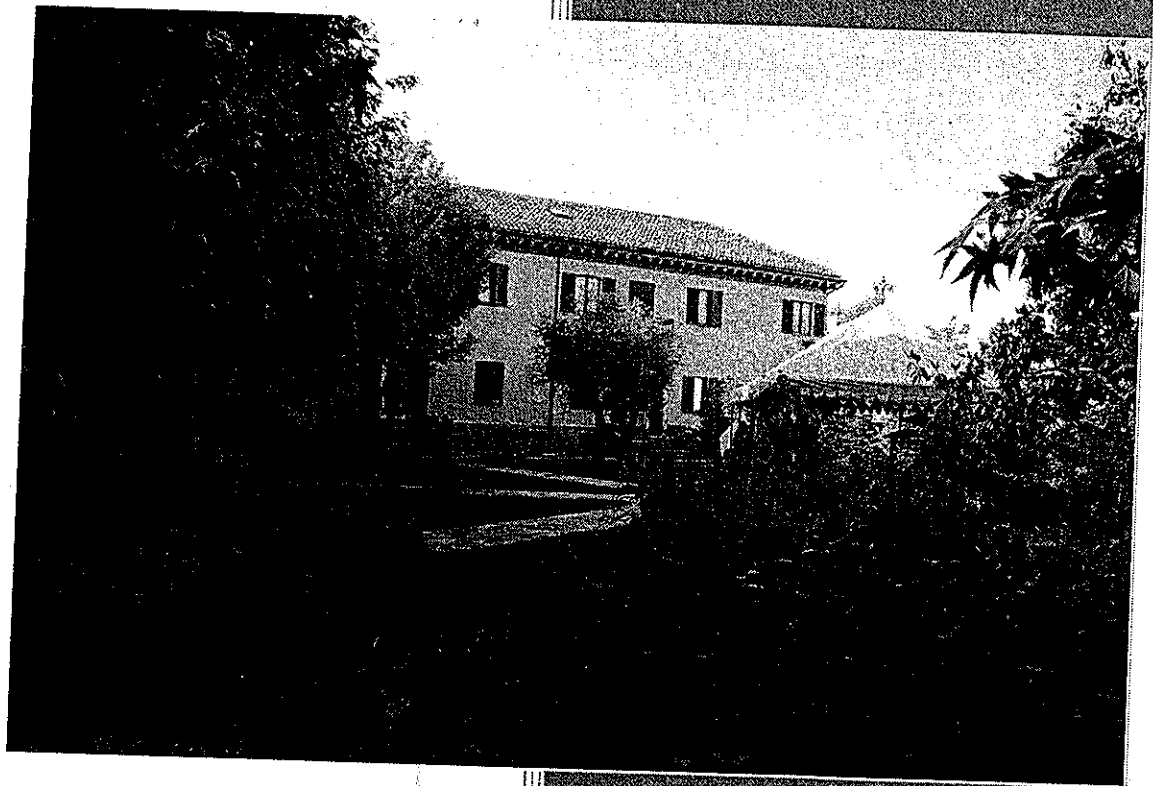

Carta dei Servizi

INDICE

CENNI STORICI.....	3
FINALITA' DELLA STRUTTURA.....	4
LOCALIZZAZIONE.....	5
MODALITA' DI ACCESSO ALLA STRUTTURA.....	7
❖ AMMISSIONI	
❖ ORARI APERTURA UFFICI	
❖ ACCESSO AI FAMILIARI E VISITATORI	
TIPOLOGIA.....	9
STAFF DIRIGENZIALI E OPERATIVI.....	11
❖ PRESENZA GIORNALIERA DEL PERSONALE IN ORGANICO	
❖ VOLONTARIATO	
SERVIZI ALBERGHIERI.....	13
SERVIZI VARI.....	14
SERVIZI A PAGAMENTO.....	17
RETTA – MODALITA' DI PAGAMENTO.....	18
❖ CAUZIONE	
❖ RIDUZIONI	
GIORNATA TIPO.....	20
DIRITTI E DOVERI DELL'OSPITE.....	21
❖ NORME DI COMPORTAMENTO	
GESTIONE DEI DATI E TUTELA DELLA PRIVACY.....	23
INFO	

CENNI STORICI

La Casa di Riposo "Vincenzo Mosso" trae la sua origine dal testamento Olografo 13 gennaio 1888 disposto dal fu Vincenzo Mosso, ed è stato eretto Ente Morale con Decreto 11.07.1891. La sua sede è stabilita nel Palazzo del Fondatore situato in Cambiano Via Vincenzo Mosso n. 6. Nata per il ricovero ed il sostentamento delle persone anziane residenti a Cambiano di ambo i sessi senza discriminazione di razza e religione e di possibilità economiche, ha subito nel corso degli anni una notevole trasformazione, pur cercando di mantenere intatto lo spirito voluto dal suo Fondatore

Nel 1995 il Nucleo Storico subì una prima ristrutturazione per la messa a norma e accogliere persone parzialmente non autosufficienti (RAF).

Nel 1999 venne realizzato un ampliamento (grazie anche ad un consistente contributo economico statale) per la formazione di una Residenza Sanitaria Assistenziale di 40 posti letto. Si realizzò in tal modo un raddoppiamento della capacità ricettiva e si completò la gamma di offerta di servizi passando dagli originali posti 40 posti letto per autosufficienti e parzialmente autosufficienti agli attuali 78.

Nel 2002 l'ala che accoglie gli autosufficienti fu oggetto di un radicale opera di messa a norma di risanamento e ammodernamento conforme e tutte le normative vigenti in materia di sicurezza.

Nel 2008 è stata realizzata una nuova infermeria, adiacente all'esistente, per poter soddisfare la necessità di nuovi spazi, sia per i medici presenti giornalmente in struttura sia per la collocazione dell'apparecchiatura sanitaria.

In ultimo nel 2010 è stato rifatto completamente il tetto della parte storica dell'edificio ponendo una particolare attenzione a che l'opera fosse realizzata con le più moderne tecnologie in materia di isolamento termico e contenimento energetico.

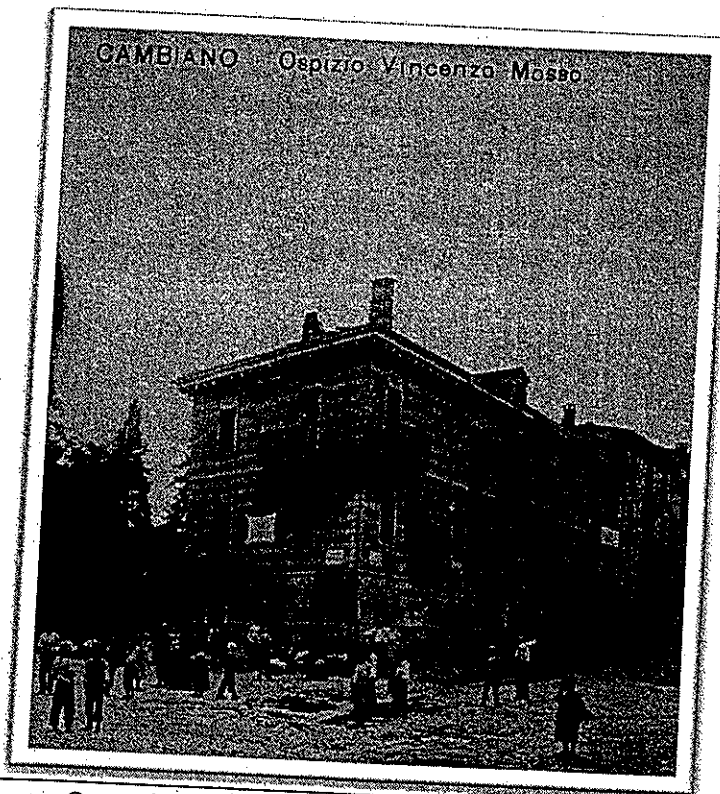

Carta dei Servizi

FINALITA' DELLA STRUTTURA

L'Istituto situato nel centro del paese, è una struttura polivalente. Ha per scopo di provvedere al ricovero, al mantenimento ed all'assistenza di persone anziane o inabili, di ambo i sessi. Provvede all'assistenza di anziani autosufficienti, parzialmente autosufficienti e non autosufficienti. I ricoverati in via generale possono essere residenti nel Comune di Cambiano e in ossequio alla volontà del fondatore hanno priorità di accesso, o nell'ambito di un Comune facente parte dell'A.S.L. TO5. Provvede inoltre all'attivazione di servizi domiciliari e ambulatoriali a carattere sociale ed assistenziale, a favore della popolazione mediante la creazione all'interno della struttura di appositi locali.

L'Istituto riconoscendo la necessità che i propri interessi siano coordinati con quelli degli Enti Pubblici Territoriali Competenti in materia socio-assistenziale e sanitaria svolge la sua attività in conformità ai programmi che tengano conto delle scelte elaborate da tali Enti.

La Casa di Riposo Vincenzo Mosso è una struttura a prevalente valenza sanitaria che si sostituisce e si integra con l'ambiente familiare là dove l'età avanzata e le condizioni psico-fisiche di parziale o totale mancanza di autosufficienza delle persone, sia per scelta che per necessità, non sono in grado di condurre una vita autonoma, non possono essere assistiti a domicilio, o semplicemente, nel caso di autosufficienza, preferiscono usufruire di servizi collettivi, anziché autogestirsi nella propria abitazione.

La Casa di Riposo è in grado di soddisfare i bisogni degli ospiti che richiedono un medio/alto livello di assistenza sanitaria integrato da un alto livello di assistenza Tutelare ed Alberghiera.

L'obiettivo che ci si propone di realizzare è la prevenzione di aggravamenti ed il decadimento funzionale con un trattamento riabilitativo appropriato, nonché un elevato e continuato supporto sociale ed umano al fine di consentire a tutti i soggetti non autosufficienti, un giusto equilibrio ed a quelli autosufficienti il mantenimento della propria autonomia e autostima.

Tutte le attività pongono quindi in primo piano la persona, volgono ad una continuità ed al coordinamento fra di loro nel rispetto dei diritti di riservatezza e personalità di ogni utente.

A tale fine viene messo in atto il Piano Assistenziale Individuale (PAI) con la condivisione da parte dell'equipe multidisciplinare e il coinvolgimento, dove sia possibile, della famiglia.

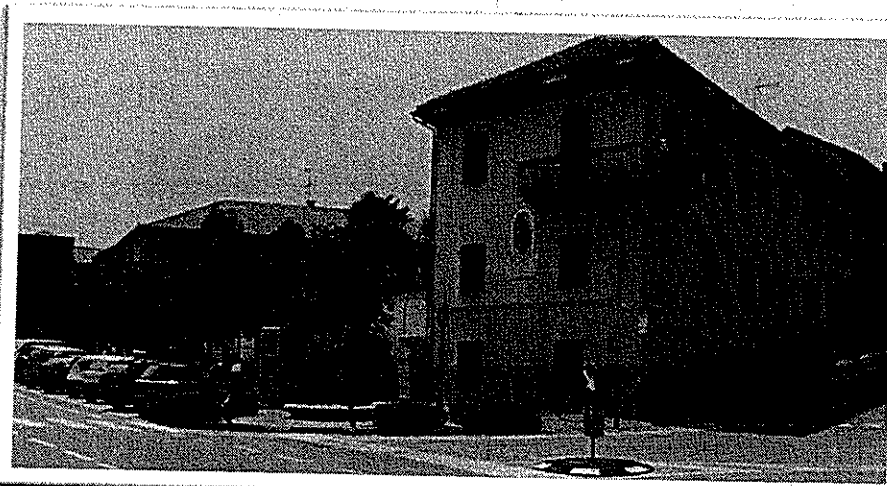

LOCALIZZAZIONE

L'Ente denominato "Casa di Riposo Vincenzo Mosso" , è sito nel Comune di Cambiano in Via Vincenzo Mosso n.6 e occupa quasi un intero isolato del centro del paese. Cambiano è facilmente raggiungibile in auto e con i mezzi pubblici. Da Torino tramite la tangenziale sud A55 (uscita Vadò) e dalla direzione opposta tramite la A21, poi A55 (uscita Santena).E' servita dalle autolinee Vigo da Chieri (TO), dalla autolinea "45" della GTT da Torino e dalla ferrovia (Stazione di Cambiano).

La struttura dispone di tre ingressi: il principale da Via Vincenzo Mosso n.6, i due carrai, siti n Via Lorenzo Martini n. 7 ed 11, sono riservati alle auto, ambulanze e fornitori

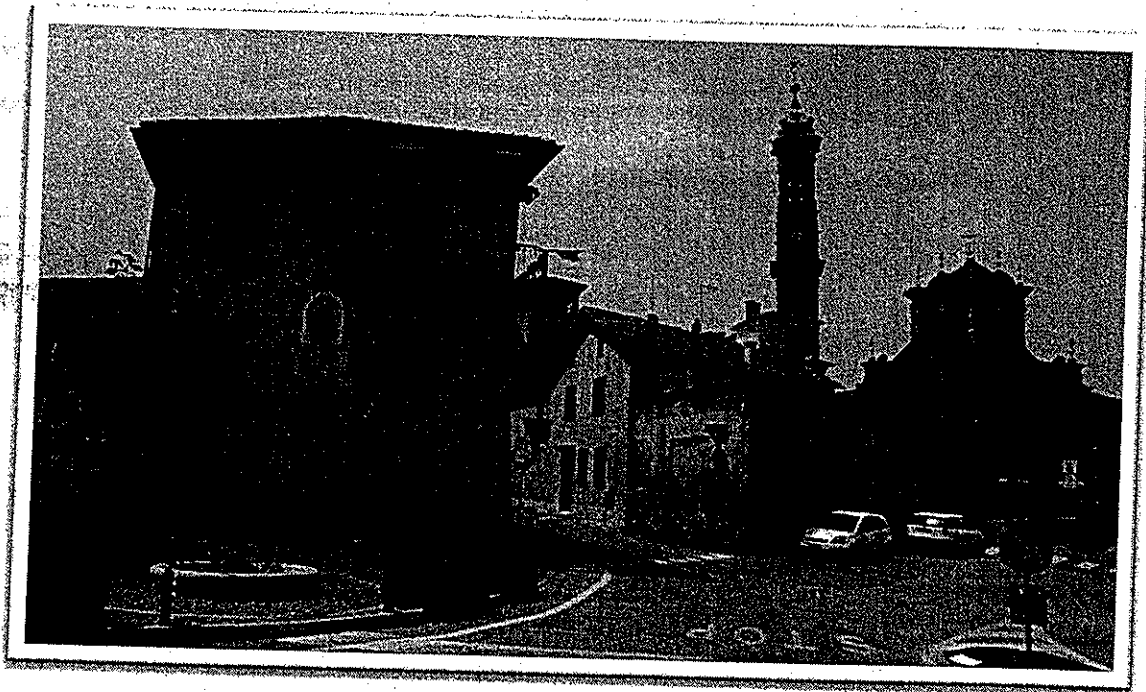

La Casa di Riposo Vincenzo Mosso e l'adiacente Chiesa S.S. Vincenzo e Anastasio

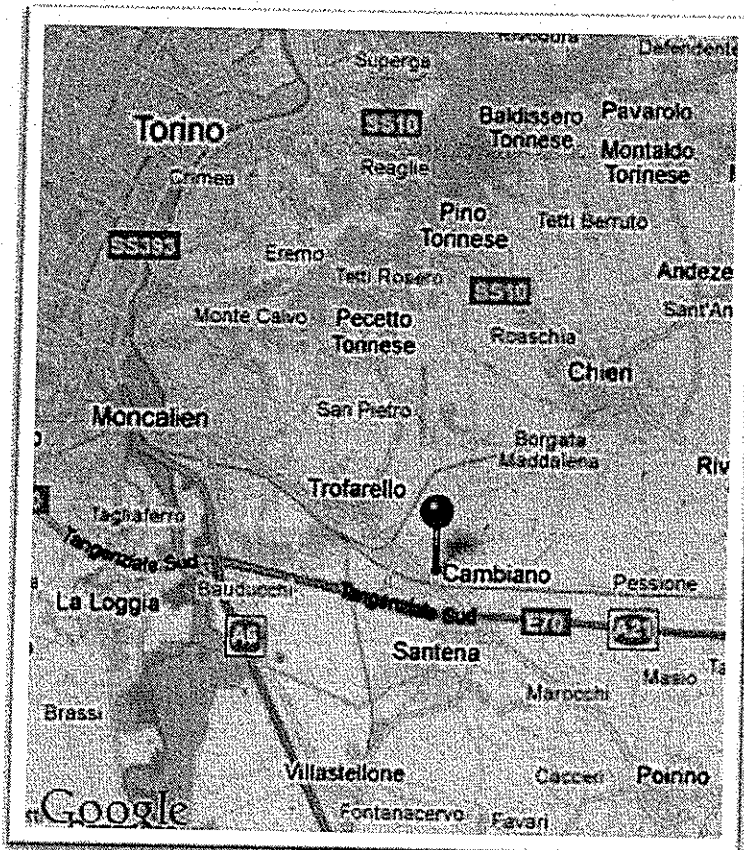

MODALITA' DI ACCESSO ALLA STRUTTURA**AMMISSIONE**

Per essere ospitati presso la Casa di Riposo Vincenzo Mosso è necessario presentarsi di persona o tramite i propri parenti all'ufficio amministrativo, per un colloquio informativo e per il ritiro del modulo di domanda per l'inserimento in apposita graduatoria di ammissione, nella quale dovranno essere autocertificate, in via generale, le condizioni sanitarie per una prima valutazione del nucleo di inserimento.

Potr  inoltre presentare richiesta al Servizio U.V.G. (Unit  di Valutazione Geriatrica) dell'A.S.L.

La graduatoria tiene conto, in linea generale, dei seguenti criteri nell'ordine di importanza:

- 1) da diritto a precedenza la residenza nel Comune di Cambiano come stabilito dallo Statuto.
- 2) la residenza a uno dei comuni dell'A.S.L. TO5
- 3) la data di presentazione della domanda
- 4) situazioni familiari particolari (vivere soli, mancanza di possibilit  di sufficiente assistenza in famiglia, figli e parenti affini residenti nel Comune di Cambiano o nei paesi vicini).

Non possono essere ricoverate persone afflitte da malattie contagiose o mentali.

L'inserimento dell'ospite   inoltre subordinato alla verifica obiettiva delle condizioni psico-fisiche dello stesso in relazione alla necessit  di salvaguardia dell'impianto socio-assistenziale e relazionale dell'ambiente comunitario

Al momento dell'ammissione viene consegnato copia del regolamento interno di funzionamento della struttura contenente i diritti e doveri dell'ospite.

L'accoglienza nella Casa di Riposo dei nuovi ospiti, viene concordata ed effettuata preferibilmente il mattino in orario compreso dalle 9.30 alle 11.00.

ORARI DI APERTURA UFFICI

Dal luned  al Gioved 

9.00-12.00 / 15.00- 18.00

il Venerd 

9.00- 12.00